

# **COMO UTILIZAR O ARQUIVO BETHA AUTO COTAÇÃO.**

1º PASSO: ENTRE NO SITE DA PREFEITURA MUNICIPAL DE SÃO JOSÉ DO VALE DO RIO PRETO!  
[WWW.SJVRIOPRETO.RJ.GOV.BR](http://WWW.SJVRIOPRETO.RJ.GOV.BR).

- VÁ NO MENU “**Licitações**”, QUE FICA NO LADO DIREITO DA TELA.

- VÁ NO MENU ESCRITO CATEGORIA ONDE ESTA ESCRITO TODAS COTEGORIAS E ESCOLHA “**Fornecedores**” E CLICLE EM PESQUISAR.

- APARECERÁ NA TELA “**Seja um Fornecedor!**” CLICLE EM CIMA DELE.

- APARECERÁ NA TELA “**Download**” CLICLE NELE.

- APÓS O DOWNLOAD CLICAR EM “**AutoCotação.exe**” E PERMITIR A INSTALAÇÃO.

- EM SEGUIDA BAIXADO O APLICATIVO BETHA AUTO COTAÇÃO;

- ASSIM QUE O ARQUIVO FOR INSTALADO ELE IRA ABRIR UMA TELA PARA PREENCHIMENTO DOS DADOS DA EMPRESA, O LICITANTE DEVERA PREENCHER TODOS OS CAMPOS.

Obs.: SE O ARQUIVO NÃO ABRIR AUTOMATICAMENTE, É SÓ IR NO MENU “ ARQUIVO”, EM SEGUIDA “ DADOS DO FORNECEDOR”.

- É SÓ PREENCHER TODOS OS CAMPOS.

- EM SEGUIDA É SÓ DAR O COMANDO “ GRAVAR”

Betha AutoCotação 2.0 -

Arquivo Ajuda

**B Dados do Fornecedor**

Nome: prefeitura municipal

Endereço: rua coronel francisco limongi

Bairro: centro CEP: 25780-000

Cidade: são josé do vale do UF: RJ

Tipo: Jurídica CNPJ: 32.001.836/0001-05

Porte da Empresa: Microempresa (ME) Optante Simples: Não

Inscrição Estadual: 0 Telefone:

Responsável: josé augusto gonçalves

Cargo: prefeito

Gravar Fechar

Iniciar Betha Compras - Enti... MANUAL BETA AUTO ... Betha AutoCotação 2... PT 11:45

- EM SEGUIDA VOCÊ IRA CLICAR NO MENO “ ARQUIVO”, E EM SEGUIDA “ ABRIR”.

- EM SEGUIDA VC IRA BUSCAR O ARQUIVO DE PROPOSTA FORNECIDO PELA PREFEITURA QUE ESTA DENTRO DA PASTA DE LICITAÇÕES.

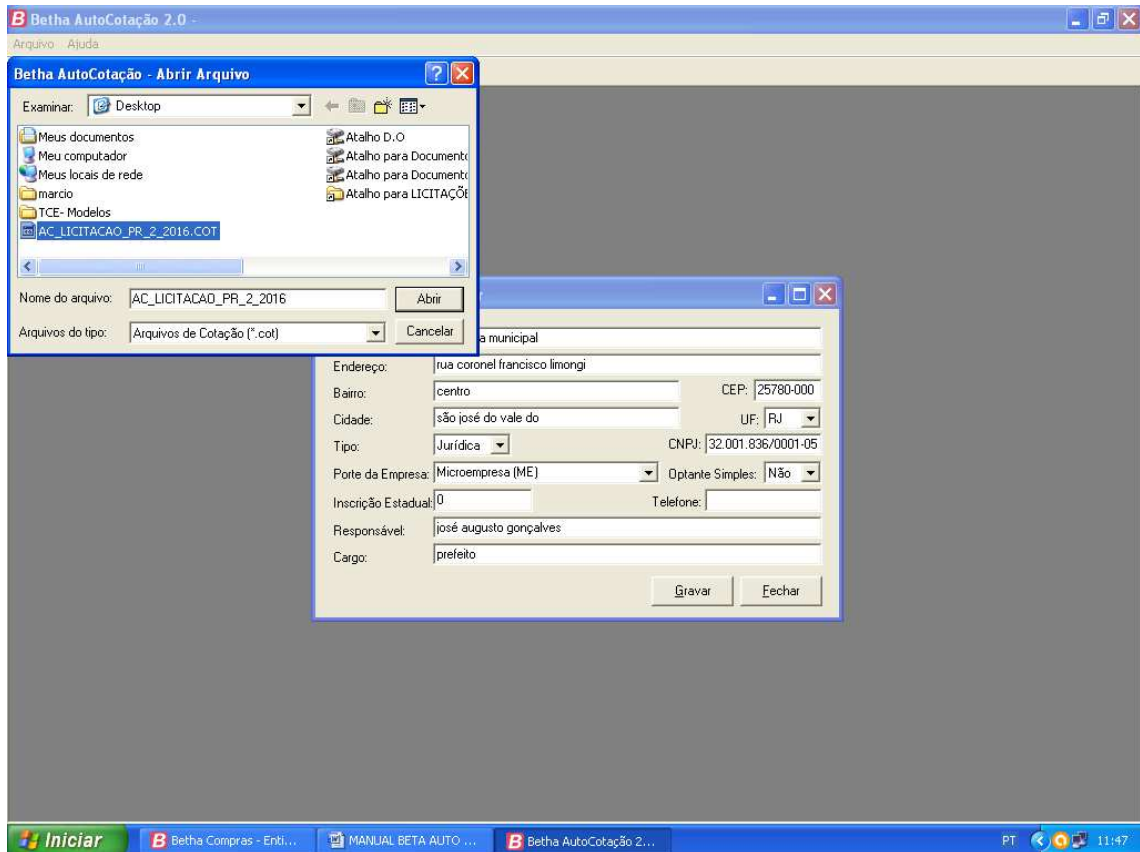

- É SO MANDAR ABRIR O ARQUIVO QUE ELE TRARÁ TODAS AS INFORMAÇÕES REFERENTES A PROPOSTA. BASTA “O LICITANTE PREENCHER OS CAMPO RELATIVOS À “ MARCA” E “ VALORES”.

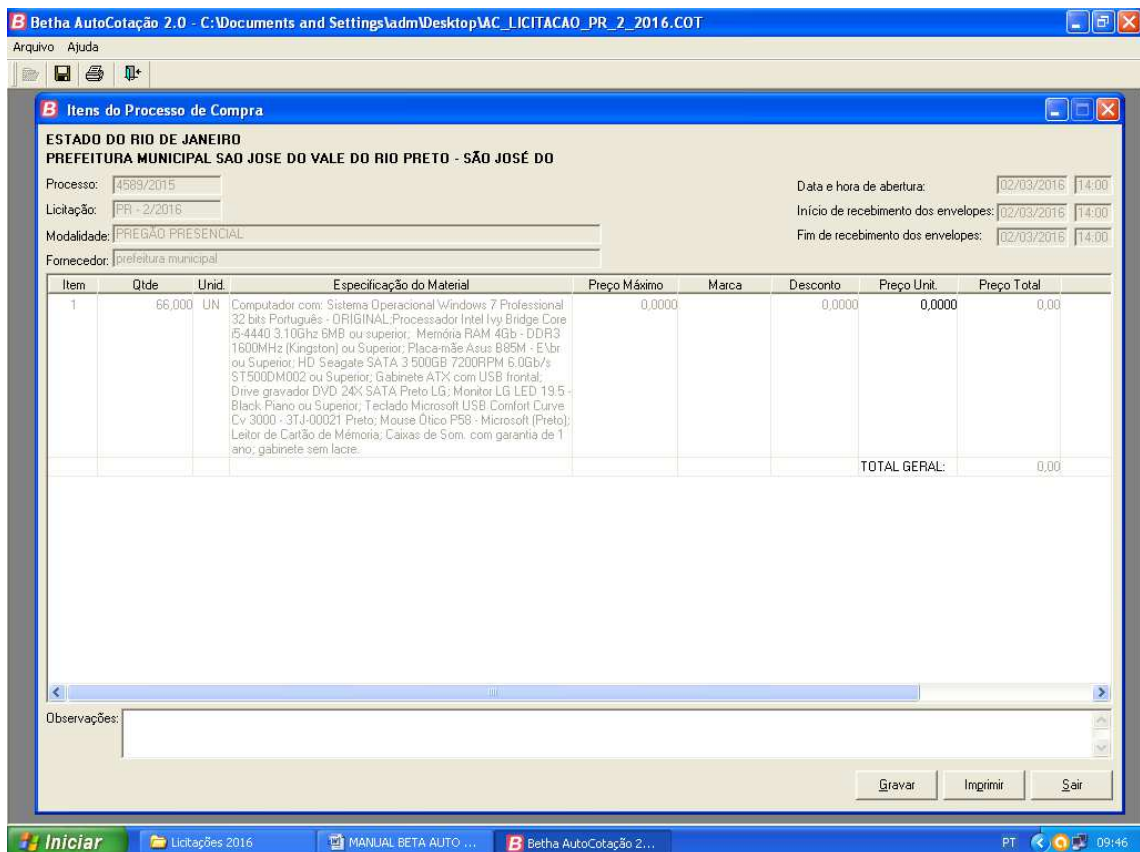

- EM SEGUIDA DAR O COMANDO “ GRAVAR”.

- EM SEGUIDA MANDE IMPRIMIR UMA COPIA, QUE DEVERA VIR DEVIDAMENTE ASSINADA PELO LICITANTE.
- LOGO EM SEGUIDA O LICITANTE DEVERA PEGAR O ARQUIVO GRAVADO E COLOCAR DENTRO DE UM PEN-DRIVE, PARA SER ABERTO NO DIA DO CERTAME.
- QUALQUER DUVIDA LIGAR: 0XX 24 – 2224 1552, PEDIR PARA FALAR COM O SETOR DE LICITAÇÕES.