



PREFEITURA MUNICIPAL DE SÃO JOSÉ DO VALE DO RIO PRETO
SECRETARIA DE PLANEJAMENTO E GESTÃO

2º ESCLARECIMENTO PREGÃO ELETRÔNICO Nº 10/2023

- 1) O local de instalação do gerador será ao tempo ou ficará em uma sala abrigada?

O local a ser instalado gerador fica em uma sala abrigada.

- 2) O gerador será aberto ou carenado?

Conforme consta no Edital de Licitação Nº 10/2023, o gerador será carenado.

- 3) Quem será responsável pela instalação do gerador a empresa contratada (empresa vencedora da licitação) ou a empresa contratante?

Conforme consta no Edital de Licitação Nº 10/2023, a instalação é de responsabilidade da CONTRATADA.

- 4) Caso a instalação seja pela empresa contratada (empresa vencedora da licitação), gostaríamos de esclarecer algumas dúvidas a respeito da instalação. Poderia fornecer o **Projeto local em AutoCAD**, contendo a sala de entrada de energia, painel da carga e a sala do gerador (diagrama unifilar, planta de localização)?

Sim, as plantas estarão anexadas ao processo.

- 5) Qual a Distância aproximada da Sala Elétrica de entrada de energia até o gerador?

Aproximadamente 2,85 m na vertical e aproximadamente 4,70 m mais 2,00 m na horizontal.

- 6) Poderia fornecer Fotos do local da Sala Elétrica e do Painel da Carga – Que receberá alimentação do QTA dos Gerador?

Sim, estão anexadas no relatório fotográfico, as figuras que se encaixam com essa pergunta, são as figuras 3 a 5.

- 7) Poderia fornecer Fotos ao redor da Sala Elétrica do Painel da Carga?

Sim, as figuras que respondem sua pergunta, são as figuras 1 e 2.

- 8) Qual a Distância aproximada da Sala Elétrica do Painel da Carga até o gerador?

Aproximadamente 2,85 m na vertical e aproximadamente 1,10 m mais 2,00 m na horizontal.





PREFEITURA MUNICIPAL DE SÃO JOSÉ DO VALE DO RIO PRETO
SECRETARIA DE PLANEJAMENTO E GESTÃO

ANEXO I - RELATÓRIO FOTOGRÁFICO



Figura 1: Entrada da unidade.



Figura 2: Vista de fora sala do grupo gerador.





PREFEITURA MUNICIPAL DE SÃO JOSÉ DO VALE DO RIO PRETO
SECRETARIA DE PLANEJAMENTO E GESTÃO



Figura 3: Vista da entrada para o quadro de distribuição.



Figura 4: Vista da entrada para o quadro de distribuição.





PREFEITURA MUNICIPAL DE SÃO JOSÉ DO VALE DO RIO PRETO
SECRETARIA DE PLANEJAMENTO E GESTÃO



Figura 5: Quadro de distribuição



Figura 6: Detalhamento das ligações.



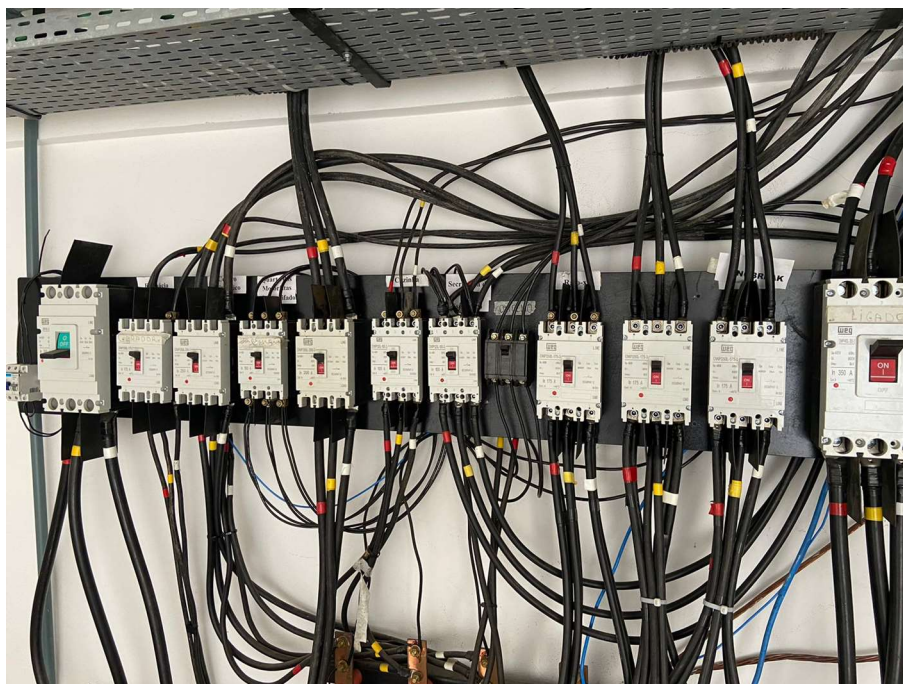

MUNICIPIO SÃO JOSE DO VALE DO RIO PRETO
RUA PROFESSORA MARIA EMÍLIA ESTEVES, Nº 691 - CENTRO
SJVRP/RJ - CEP: 25780-000
FONE (24) 2224-7404



CÓDIGO DE ACESSO
895F577F1D0D4F67A28F76DDAAD7443

VERIFICAÇÃO DAS ASSINATURAS

Este documento foi assinado digitalmente/eletronicamente pelos seguintes signatários nas datas indicadas

Para verificar a validade das assinaturas acesse o link abaixo

<https://sjvriopreto.flowdocs.com.br/public/assinaturas/895F577F1D0D4F67A28F76DDAAD7443>